



Handleiding inlezen cijfers MPLUS Multi Management - Visionplanner

Versie 1

© Visionplanner

Oktober 2003

Stap 1 Aanmaken exportbestand

- Open administratie en ga naar Balansen
- Ga naar Periode balans en geef de periode aan die je wilt exporteren.
- Zet de vinkjes aan bij Balans en V&W.
- Zorg dat uitgebreid uit staat net als gedeeltelijk van.

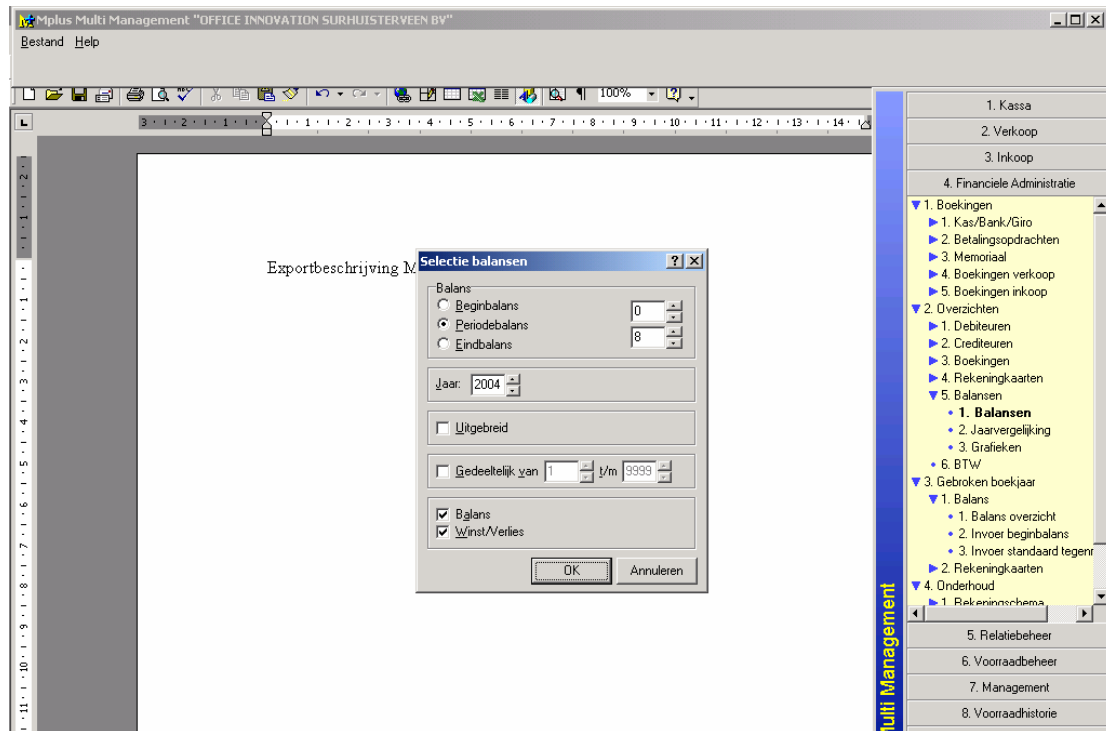

- Druk op OK.

tc	RekNr.	Omschrijving	Balans debet	Balans credit	AWV debet	AWV credit
	120	inventaris	1.940,50			
	301	Achtere lering Steendam	3.000,00			
	302	Achtere lering Intercombio		22.137,06		
7	999	Totaal rubriek 0	4.940,50	22.137,06	0,00	0,00
		Totaal:	-17.196,56			
	1001	Kassa Winkel	790,86			
	1090	Kruisposten	970,68			
	1092	Kruisposten KasBalle	1.081,30			
	1101	RABO 30.42.98.891	711,48			
	1103	ABN-AMRO 43.21.29.618	43,86			
	1200	E-BANC 16262		71,60		
1	1299	Totaal kas/bank/giro	3.598,18	71,60	0,00	0,00
		Totaal:	3.526,58			
	1300	Debiteuren	56.127,73			
	1320	Nog te ontv. bedragen	667,97			
	1350	Crediteuren		182.638,99		
1	1399	Totaal deb/crediteuren	56.795,70	182.638,99	0,00	0,00
		Totaal:	-125.843,29			
	1510	Office Innovation Dost	375,01			
	1515	RC Phika		6.094,57		
	1530	Office Inn. Stadskanaal	589,05			
	1535	R.C. J.M.P. Pit		7.781,61		
	1540	R.C. MHP HOLDING		11.752,88		
	1541	R.C. BeAlert	803,80			
	1545	RC J.P. Invest b.v.	451,14			
	1570	RC Office Inn. Noord	4.415,96			
	1595	R.C. A. RUITENBEEK		22.221,40		
1	1599	Totaal onderlinge r.c.	6.634,96	47.850,46	0,00	0,00
		Totaal:	-41.215,50			
	1600	Btw verkoop laag		7,25		
	1601	Af te dragen BTW		1.740,00		
	1610	Btw verkoop hoog		50.623,14		
	1620	Btw inkoop	52.714,74			
	1630	Af te dragen Btw	5.553,00			
1	1699	Totaal Btw	58.267,74	52.370,39	0,00	0,00
		Totaal:	5.897,35			

- Druk op rechtermuisknop en dan op exporteren.

tc	RekNr.	Omschrijving	Balans debet	Balans credit	AWV debet	AWV credit
	120	inventaris	1.940,50			
	301	Achtere lering Steendam	3.000,00			
	302	Achtere lering Intercombio		22.137,06		
7	999	Totaal rubriek 0	4.940,50	22.137,06	0,00	0,00
		Totaal:	-17.196,56			
	1001	Kassa Winkel	790,86			
	1090	Kruisposten	970,68			
	1092	Kruisposten KasBalle	1.081,30			
	1101	RABO 30.42.98.891	711,48			
	1103	ABN-AMRO 43.21.29.618	43,86			
	1200	E-BANC 16262		71,60		
1	1299	Totaal kas/bank/giro	3.598,18	71,60	0,00	0,00
		Totaal:	3.526,58			
	1300	Debiteuren	56.127,73			
	1320	Nog te ontv. bedragen	667,97			
	1350	Crediteuren		182.638,99		
1	1399	Totaal deb/crediteuren	56.795,70	182.638,99	0,00	0,00
		Totaal:	-125.843,29			
	1510	Office Innovation Dost	375,01			
	1515	RC Phika		6.094,57		
	1530	Office Inn. Stadskanaal	589,05			
	1535	R.C. J.M.P. Pit		7.781,61		
	1540	R.C. MHP HOLDING		11.752,88		
	1541	R.C. BeAlert	803,80			
	1545	RC J.P. Invest b.v.	451,14			
	1570	RC Office Inn. Noord	4.415,96			
	1595	R.C. A. RUITENBEEK		22.221,40		
1	1599	Totaal onderlinge r.c.	6.634,96	47.850,46	0,00	0,00
		Totaal:	-41.215,50			
	1600	Btw verkoop laag		7,25		
	1601	Af te dragen BTW		1.740,00		
	1610	Btw verkoop hoog		50.623,14		
	1620	Btw inkoop	52.714,74			
	1630	Af te dragen Btw	5.553,00			
1	1699	Totaal Btw	58.267,74	52.370,39	0,00	0,00
		Totaal:	5.897,35			

- Geef een bestandsnaam op en sla deze op op een plek dat deze terug te vinden is.

Daarna kan dit bestand in Visionplanner worden ingelezen.

Stap 2 Inlezen exportbestand in Visionplanner

1. Open het juiste Visionplannerbestand
2. Kies de snelknop "import" in de taakbalk
3. Kies onder kopje Te importeren bestand de button "selecteren"

Selecteer het juiste bestand in de juiste directory (daar waar het bestand is weggeschreven) en open dit bestand. Let hierbij op dat je kiest voor het juiste bestandstype, zijnde

MPlus Multi Management (*.txt)

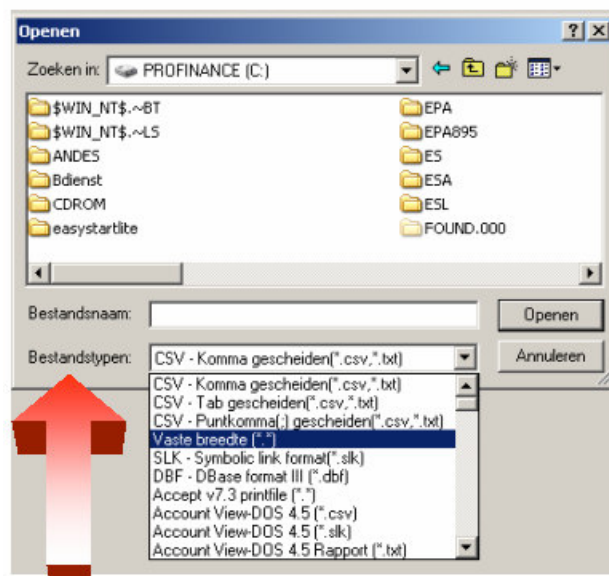

4. Kies de button Indeling

Kijk of de juiste kolommen zijn toegewezen: grootboek nummer op kolom 1, omschrijving op kolom 2, debet op kolom 3 en credit op kolom 3.

5. Kies onder koppelbestand de button "Nieuw" of Open"

Bij "Open" kies het juiste koppelbestand (met existentie .VIT). Dit is het bestand met daarin de toewijzingen van de grootboeknummers aan de juiste plaats binnen Visionplanner. koppelbestand wordt aangemaakt.

Bij "Nieuw" geef als naam de naam van je klant en plaats het koppelbestand in de betreffende directory waar je al de Visionplanner bestanden van deze klant bewaart.

6. Kies de button "Bewerken"

Wijs alle nog niet gekoppelde rekeningen toe aan de Visionplanner omschrijvingen. Dit zijn alle nieuw gebruikte rekeningen. Het koppelbestand wordt op deze manier verder aangepast.

Tot slot:

Vergeet niet om de juiste periode te selecteren waarin de betreffende data geïmporteerd moeten worden (bijvoorbeeld januari 2003) en klik op importeren administratiegegevens.