



# Multivers database Visionplanner

Visionplanner

15 mei 2009

Import ID 1027, 1029

## **Versies**

Deze import is getest met de volgende programma versies:

Multivers  
Multivers dossier

## **Randvoorwaarden**

Om deze import te kunnen gebruiken, moeten de volgende gegevens bekend zijn:

- Naam van de database server
- Gebruikersnaam en wachtwoord voor toegang tot de gegevens
- ODBC driver geïnstalleerd op iedere werkplek waar de import moet worden gebruikt
- Multivers dsn

## **Gegevens**

Deze import kan de volgende gegevens uitlezen:

- Grootboekrekeningnummer
- Grootboekrekening naam
- Bedrag debet
- Bedrag credit
- Kostenplaats (optioneel)
- Boekjaar
- Periode

## Import - instellingen

Open het juiste Visionplanner bestand (\*.vp)

Kies in het menu 'Actuele cijfers' de optie 'Importeren'

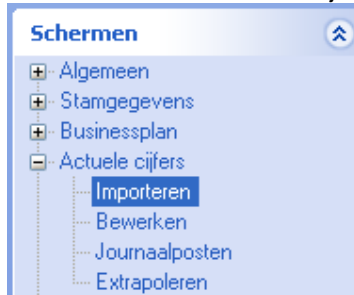

Klik op de knop '**Bewerken**', een nieuw venster verschijnt waar u de gewenste bestandstype kunt kiezen.

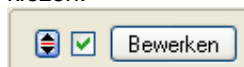

Kies de juiste administratie.

Nu kunt u het geëxporteerde bestand kiezen dmv de knop "Administratie".

Eventueel kunt u specifieke instellingen plegen en/of de inhoud controleren via "Kolommen toewijzen".

## Importeren

Het daadwerkelijk importeren van gegevens wordt in dit document niet besproken.

U kunt het onderdeel import in de Visionplanner helpfile terugvinden.

Indien u in het schermje zoals hierboven aangegeven bent kunt u ook F1 drukken.

## Koppeling

Kies binnen het administratie schermpje de knop administratie zoals:

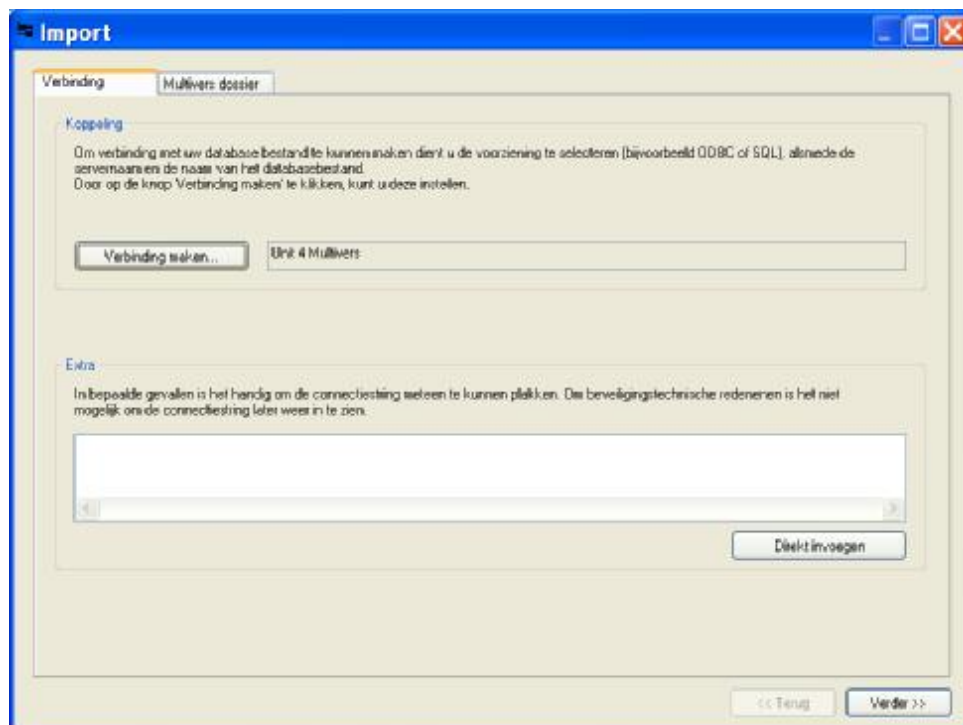

Kies voor verbinding maken.  
Zorg dat u op het eerste tabblad kiest voor 'Microsoft OLE DB provider for ODBC Drivers'

Ga dan naar het tweede tabblad en kies de optie 'Verbindingsreeks gebruiken'.  
Indien hier niets staat, plak dan de volgende regel:

DSN=Unit 4 Multivers;DB=MVLMMAIN;SRVR=**MVSERV**;UID=ODBC;

Het onderdeel MVSERV moet nu handmatig aangepast worden naar de servernaam waar de multivers database op staat.



**Data Link-eigenschappen**

Voorziening **Verbinding** Geavanceerd Alles

Geef het volgende op om een verbinding met ODBC-gegevens te maken:

1. Geef de bron van de gegevens op:

Gegevensbronnaam gebruiken

**Verbindingsreeks gebruiken**

Verbindingsreeks:

2. Geef de gegevens voor aanmelding bij de server op:

Gebruikersnaam:

Wachtwoord:

Leeg wachtwoord  **Opslaan van wachtwoord toestaan**

3. Geef de catalogus op die aanvankelijk moet worden gebruikt:

U dient de gebruikersnaam en wachtwoord in te vullen.  
Beide zijn 'odbc' en vergeet niet opslaan van wachtwoord aan te vinken.

Op het volgende scherm kunt u dan de gewenste administratie kiezen en specifieke opties.