



Audition Visionplanner

Visionplanner

29 april 2011

Import ID 0036

Versies

Deze import is getest met de volgende programma versies:

Audition v7.4.1

Randvoorwaarden

Om deze import te kunnen gebruiken, moeten de volgende gegevens bekend zijn:

- Mogelijkheid om bestand te exporteren en op te slaan

Gegevens

Deze import kan de volgende gegevens uitlezen:

- Grootboekrekeningnummer
- Grootboekrekening naam
- Bedrag debet
- Bedrag credit

Exporteren

Kies binnen audition voor kolommenbalans zoals:



De volgende weergave verschijnt:

Rel#	Code	Omschrijving	Saldo	Vip's	Resultaat	Balans	Dossier
100	baigw--	Goodwill					

Wanneer u dubbelklikt op de kopregel verschijnt het Kolommenbalansinstellingen dialoog. U dient een geschikte kolomindeling op te zetten voor Visionplanner. Zie de volgende pagina voor exporteren van de juiste kolommenreeks.

Onder onderdeel 'Huidige keuze' dient u de veldnamen op dezelfde wijze in te richten. Daar niet alle velden in het onderstaande plaatje getoond konden worden is dit in twee plaatjes weergegeven.

U moet dus de gehele lijst in dezelfde volgorde aanleggen.

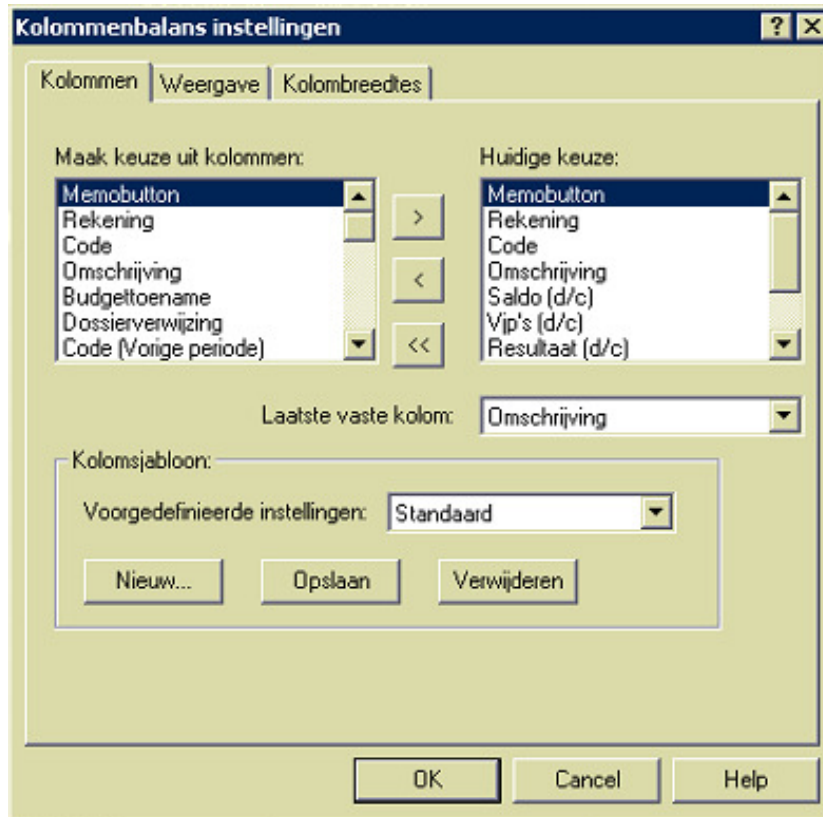

Hieronder ziet u de rest van de benodigde velden:



Tip: wellicht is het praktisch dit onder een unieke naam op te slaan.

Exporteren (instellingen 2)

Kolommenbalans instellingen [?] [X]

Kolommen Weergave Kolombreedtes

Bedragen

Precisie:

Duizendseparator:

Decimaalseparator:

Nulteken:

Negatieve bedragen:

Negatief teken links uitlijnen

Duizendtallen

Toon procent teken

Voorbeeld:

Positief	1.500,50
Negatief	-1.500,50

Rekeningnummer

Voorloopnullen tonen

Kolommenbalans

Horizontale en verticale lijnen

Subrekeningen tonen

Gekleurde balken

OK Cancel Help

Kies nu voor *Opslaan als* zoals:

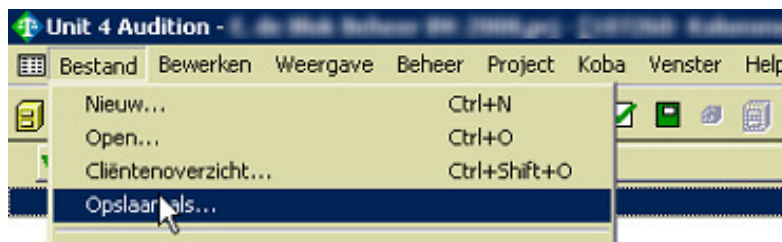

Bestandstype:

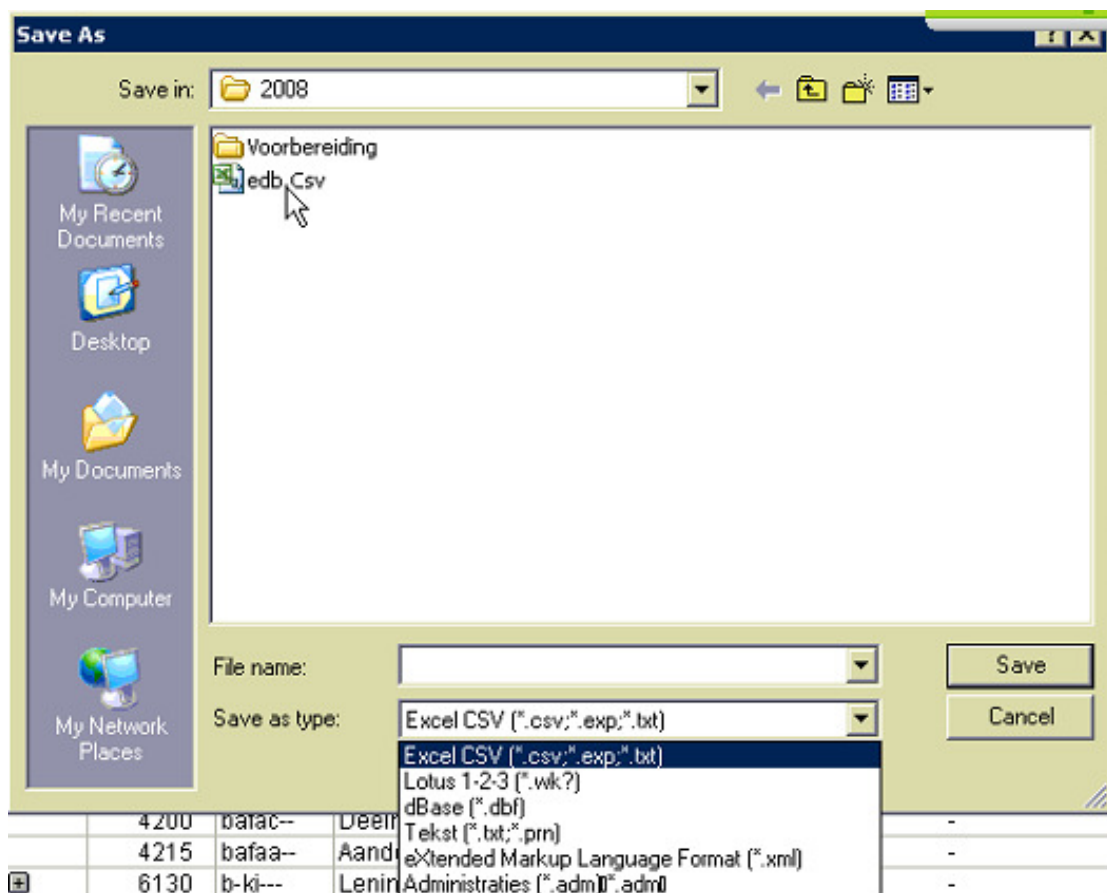

Import - instellingen

Open het juiste Visionplanner bestand (*.vp)

Kies in het menu 'Actuele cijfers' de optie 'Importeren'



Klik op de knop 'Bewerken', een nieuw venster verschijnt waar u de gewenste bestandstype kunt kiezen.

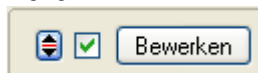

Kies bij de juiste administratie:

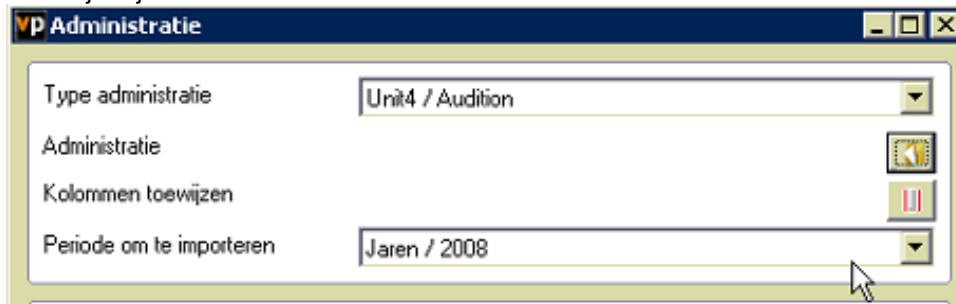

Nu kunt u het geëxporteerde bestand kiezen dmv de knop "Administratie".

Eventueel kunt u specifieke instellingen plegen en/of de inhoud controleren via "Kolommen toewijzen".

Importeren

Het daadwerkelijk importeren van gegevens wordt in dit document niet besproken. U kunt het onderdeel import in de Visionplanner helpfile terugvinden. Indien u in het schermpaneel zoals hierboven aangegeven bent kunt u ook F1 drukken.