



# Concorde kommabestand Visionplanner

Visionplanner

15 maart 2010

Import ID 0307



## **Versies**

Deze import is getest met de volgende programma versies:

Concorde XAL v2.80.8

## **Randvoorwaarden**

Om deze import te kunnen gebruiken, moeten de volgende gegevens bekend zijn:

- Gebruikersnaam en wachtwoord voor toegang tot de gegevens
- Mogelijkheid tot exporteren.

## **Gegevens**

Deze import kan de volgende gegevens uitlezen:

- Grootboekrekeningnummer
- Grootboekrekening naam
- Bedrag debet
- Bedrag credit
- Kostenplaats (optioneel)

## Exporteren

Open de gewenste administratie en kies voor Rapporten zoals:

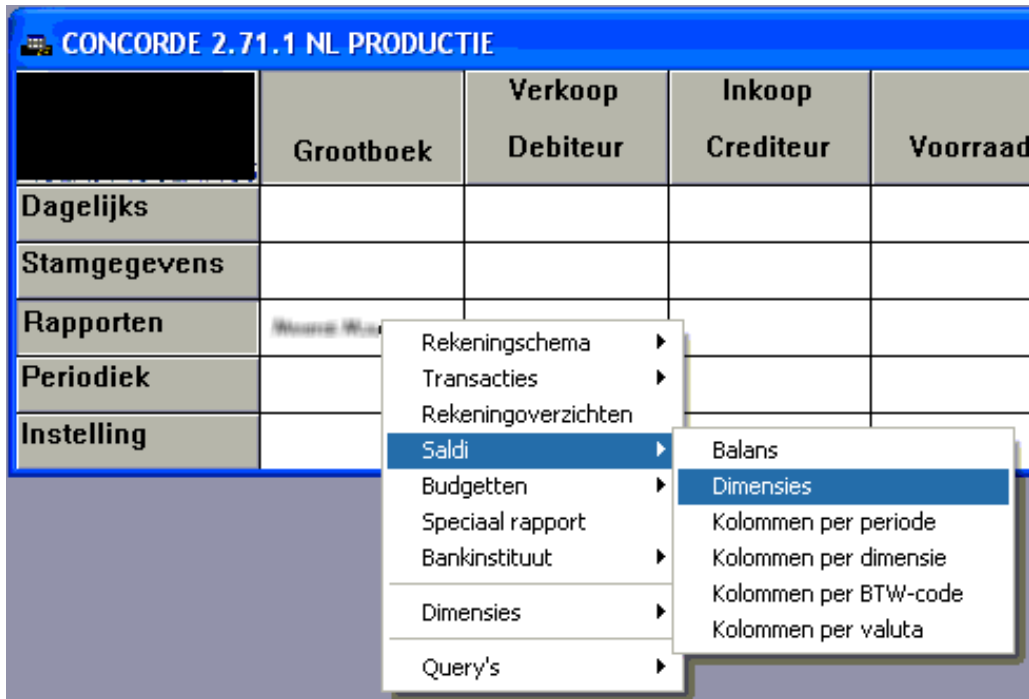

Kies Balans of Dimensies indien u ook kostenplaatsen wilt exporteren.

Voor beide hoeft u geen extra instellingen te plegen maar om kostenplaatsen te exporteren dient u deze expliciet op te geven inclusief de specificatie.

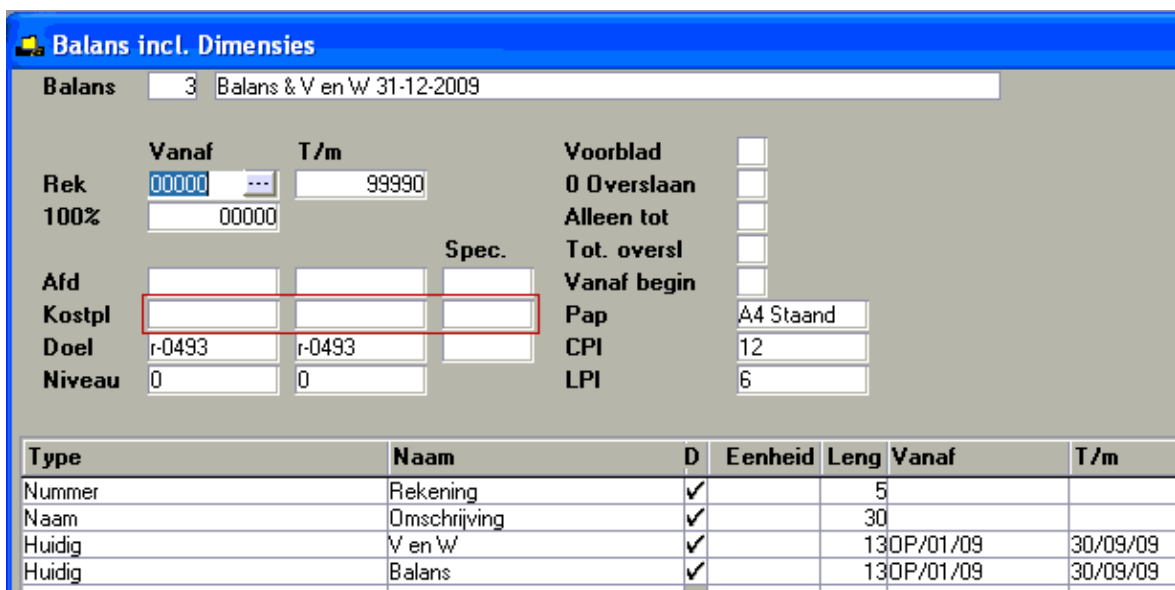

Het daadwerkelijk exporten van de gegevens loopt via topmenu Lokaal.  
Kies voor Kommabestand, het bestand wordt nu in een voorgedefinieerde folder weggeschreven.

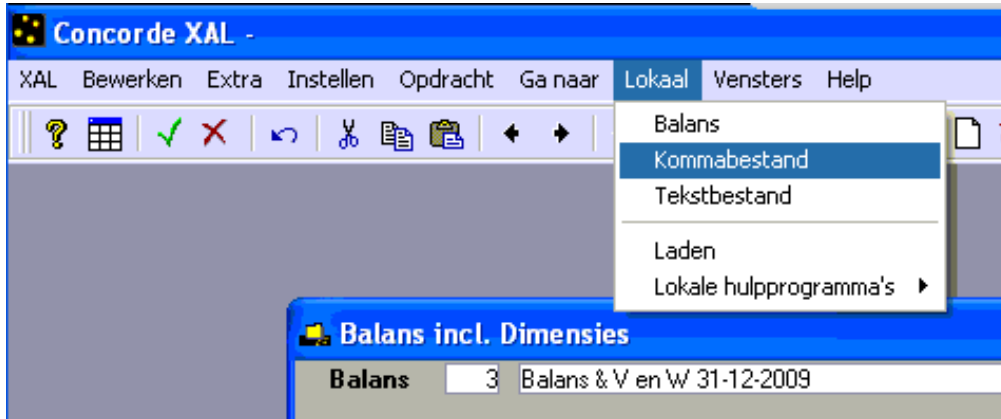

## Import - instellingen

Open het juiste Visionplanner bestand (\*.vp)

Kies in het menu 'Actuele cijfers' de optie 'Importeren'



Klik op de knop '**Bewerken**', een nieuw venster verschijnt waar u de gewenste bestandstype kunt kiezen.

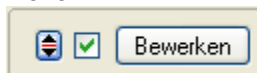

Kies de juiste administratie.

Nu kunt u het geëxporteerde bestand kiezen dmv de knop "Administratie".

Eventueel kunt u specifieke instellingen plegen en/of de inhoud controleren via "Kolommen toewijzen".

## Importeren

Het daadwerkelijk importeren van gegevens wordt in dit document niet besproken.

U kunt het onderdeel import in de Visionplanner helpfile terugvinden.

Indien u in het schermje zoals hierboven aangegeven bent kunt u ook F1 drukken.