



Mifas v6.19 excel Visionplanner

Visionplanner

21 april 2009

Import ID 0277

Versies

Deze import is getest met de volgende programma versies:

Mifas v6.19

Randvoorwaarden

Om deze import te kunnen gebruiken, moeten de volgende gegevens bekend zijn:

- Gebruikersnaam en wachtwoord voor toegang tot de gegevens
- Rechten om te exporteren en bestand op te kunnen slaan.

Gegevens

Deze import kan de volgende gegevens uitlezen:

- Grootboekrekeningnummer
- Grootboekrekening naam
- Bedrag debet
- Bedrag credit

Exporteren

Kies via menu *Financieel* > *Overzichten* > *Proef-saldibalans* zoals:

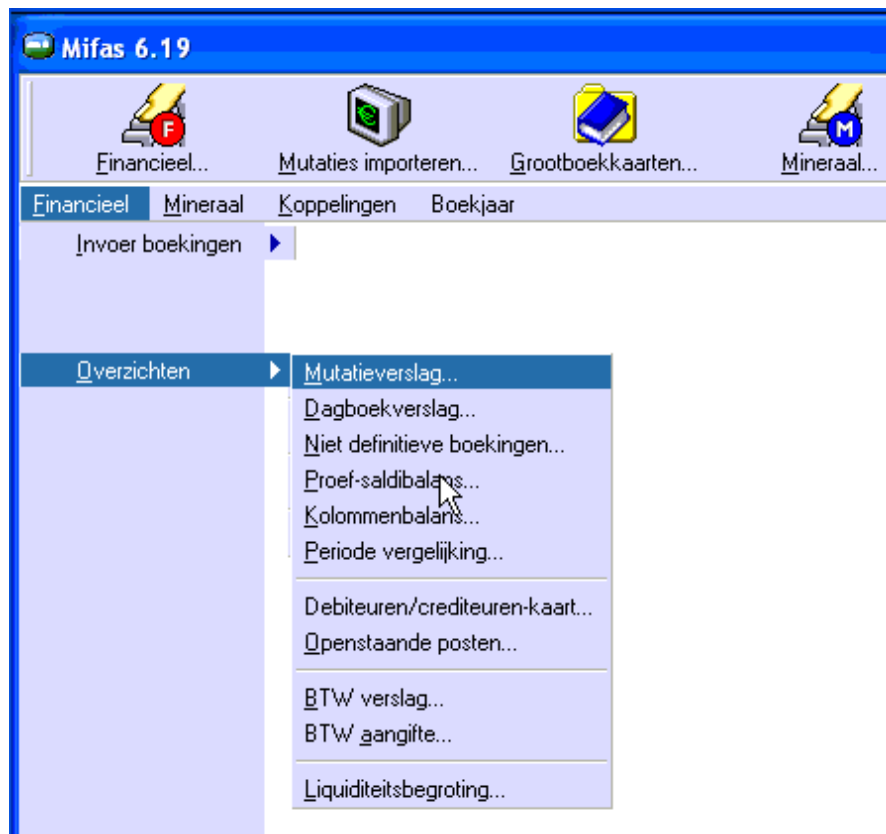

Er volgt nu een dialoog om instellingen te plegen, zoals:

Proef-saldibalans

Datum

Vanaf: 01-01-2009

Tot en met: 31-12-2009

Selectie

Relaties: Alle [Selecteer]

Takken: Alle [Selecteer]

Vermogenscodes: Alle [Selecteer]

Alleen verdichtingen

Nulsaldi afdrukken

Beginbalans en proefsaldi-balans tonen

Groeperen op vermogenscode

Afdrukvoorbeeld [Printen] [Annuleren] [Help]

Kies voor afdrukvoorbeeld, een rapport zoals hieronder verschijnt.

Proef-saldibalans

Periode: 1-1-2009 t/m 31-12-2009

Bedrijf: maandag 20 april 2009 Pag. 1

Afdrukopties: Nulsaldi niet afdrukken
Relaties: Alle Takken: Alle

Balans

Rekr	VC	Omschrijving	Beginbalans		Proefbalans		Balans	
			Debet	Credit	Debet	Credit	Debet	Credit
0050	001	gebouwen			19.200,00		19.200,00	
		grond en gebouwen			19.200,00		19.200,00	

Kies nu voor exporteren, een bestands-opslag dialoog volgt.
Kies voor Excel zoals:

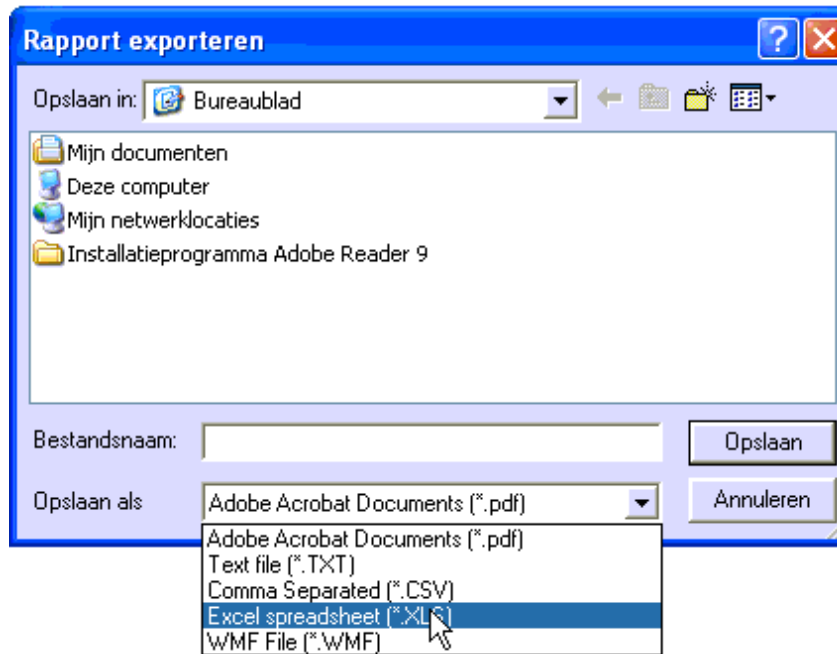

Import - instellingen

Open het juiste Visionplanner bestand (*.vp)

Kies in het menu 'Actuele cijfers' de optie 'Importeren'

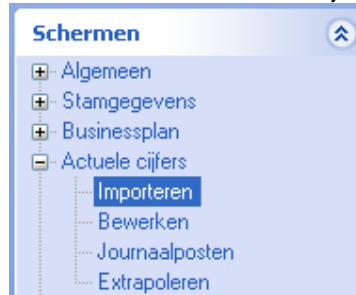

Klik op de knop '**Bewerken**', een nieuw venster verschijnt waar u de gewenste bestandstype kunt kiezen.

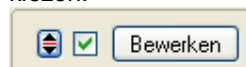

Kies bij de juiste administratie.

Nu kunt u het geëxporteerde bestand kiezen dmv de knop "Administratie".

Eventueel kunt u specifieke instellingen plegen en/of de inhoud controleren via "Kolommen toewijzen".

Importeren

Het daadwerkelijk importeren van gegevens wordt in dit document niet besproken.

U kunt het onderdeel import in de Visionplanner helpfile terugvinden.

Indien u in het schermpje zoals hierboven aangegeven bent kunt u ook F1 drukken.