



Accountview 8.0a-9.0a Visionplanner

Visionplanner
maart 2009
ImportID 0275



Versies

Deze import is getest met de volgende programma versies:

Accountview v8.0a en v9.0a

Randvoorwaarden

Om deze import te kunnen gebruiken, moeten de volgende gegevens bekend zijn:

- Mogelijkheid om DBF-bestanden te kunnen exporteren en deze naar een folder te schrijven waar Visionplanner deze dan kan openen.

Gegevens

Deze import kan de volgende gegevens uitlezen:

- Grootboekrekeningnummer
- Transactieomschrijving
- Bedrag debet
- Bedrag credit

Exporteren

Selecteer de administratie om te exporteren.
Kies via menu 'Bestand' voor Grootboek.



U krijgt nu een overzicht, kies voor Rapporteren > Kolommenbalans zoals:

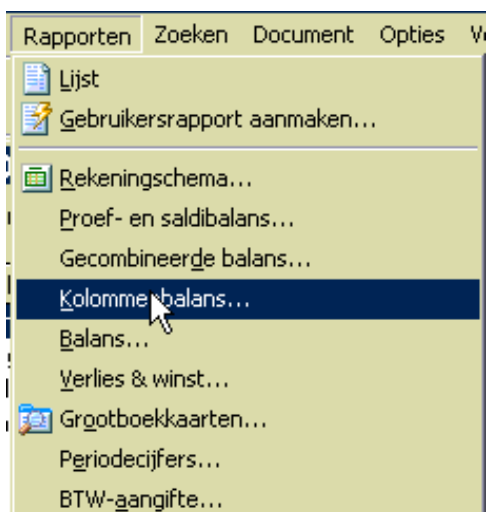

Selecteer de juiste periode, het voorbeeld hieronder is incorrect, geef alle perioden op of 1 specifieke periode en druk op volgende.

(V9)

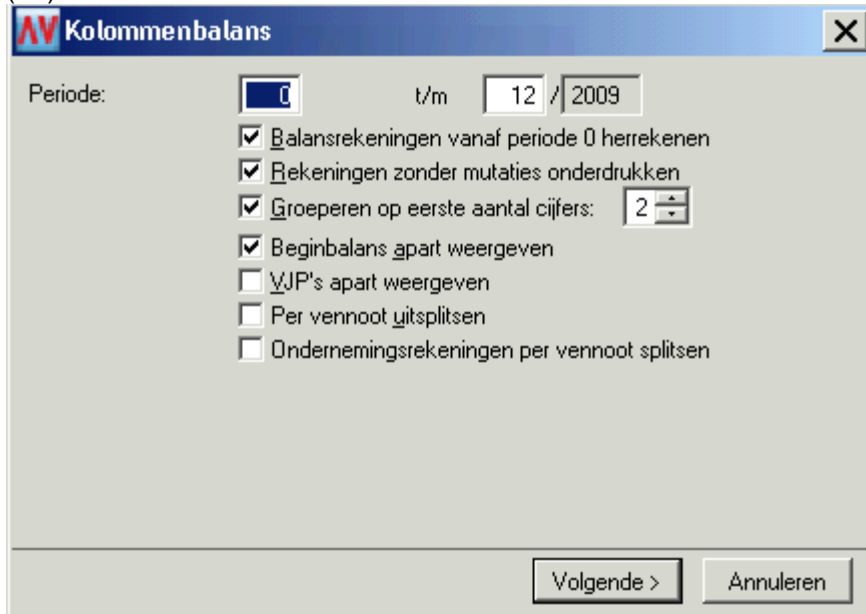

Kolommenbalans

Periode: t/m

- Balansrekeningen vanaf periode 0 herrekenen
- Rekeningen zonder mutaties onderdrukken
- Groeperen op eerste aantal cijfers:
- Beginbalans apart weergeven
- VJP's apart weergeven
- Per venoot uitsplitsen
- Ondernemingsrekeningen per venoot splitsen

Volgende > Annuleren

(V8)

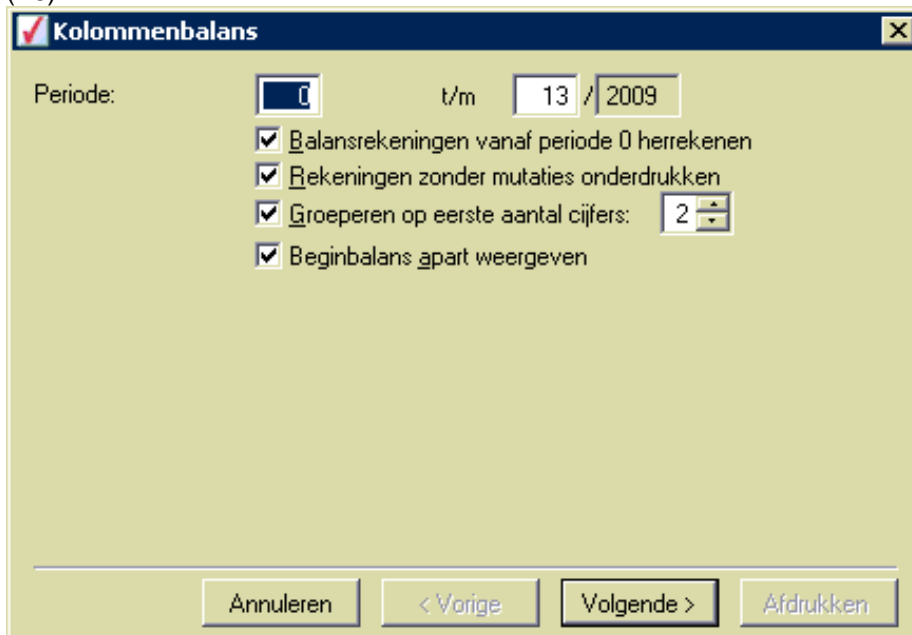

Kolommenbalans

Periode: t/m

- Balansrekeningen vanaf periode 0 herrekenen
- Rekeningen zonder mutaties onderdrukken
- Groeperen op eerste aantal cijfers:
- Beginbalans apart weergeven
- VJP's apart weergeven
- Per venoot uitsplitsen
- Ondernemingsrekeningen per venoot splitsen

Annuleren < Vorige Volgende > Afdrukken

U kunt nu gaan exporteren zoals:

(V9)

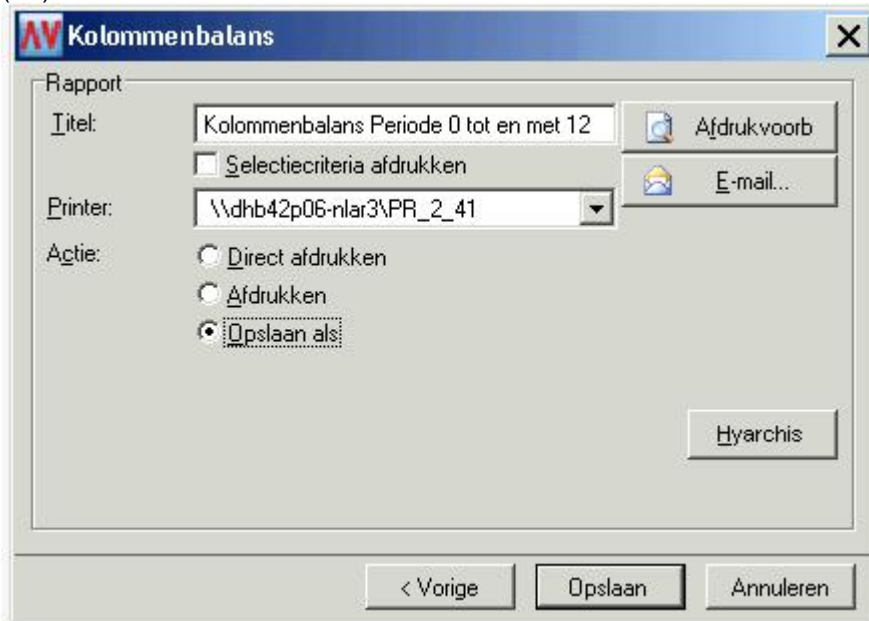

(V8)

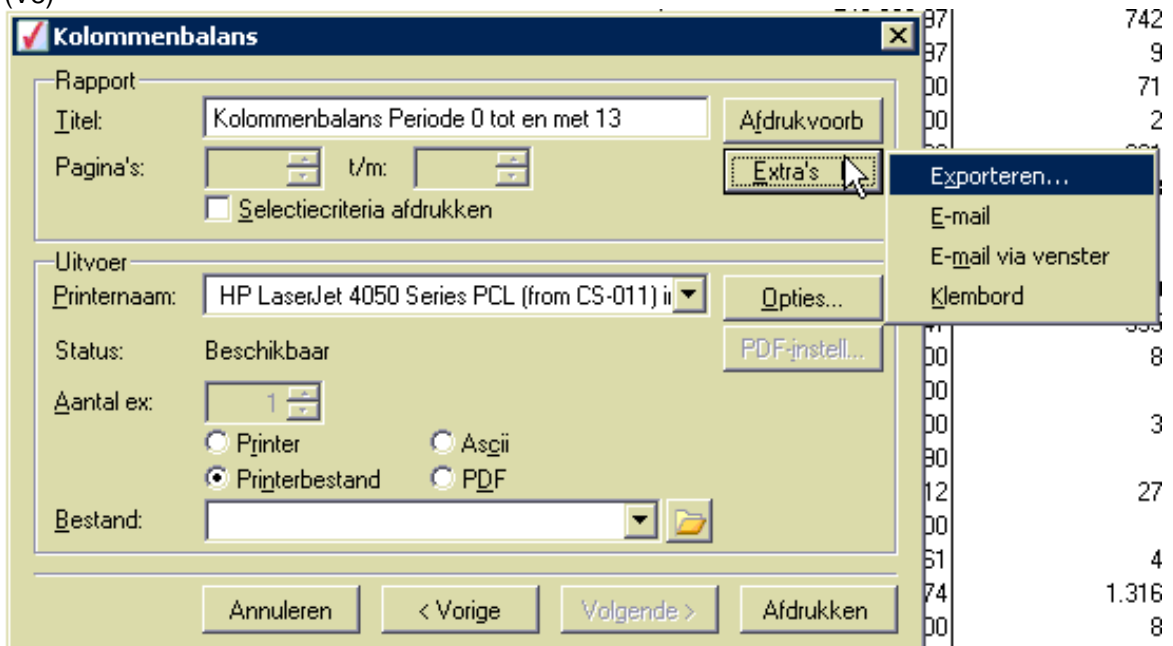

Exporteer nu naar DBF (dbase) via de knop Extra zoals:

(V9)

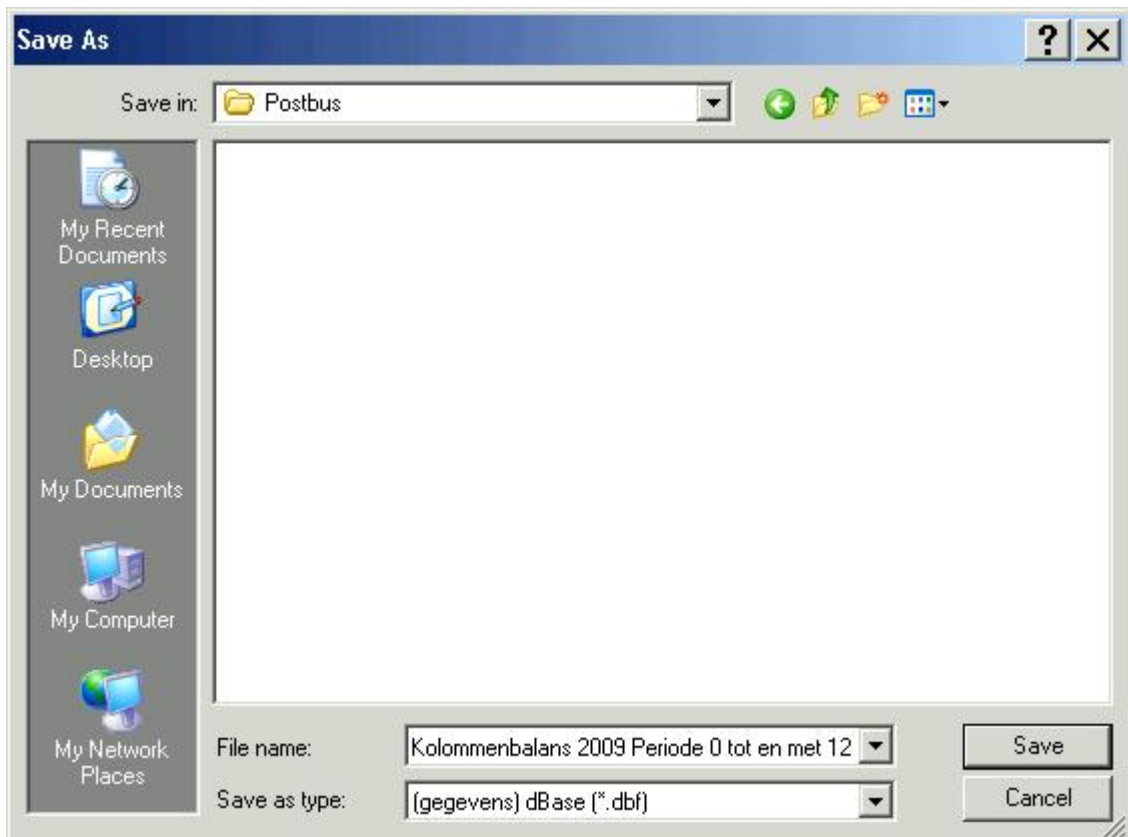

(V8)

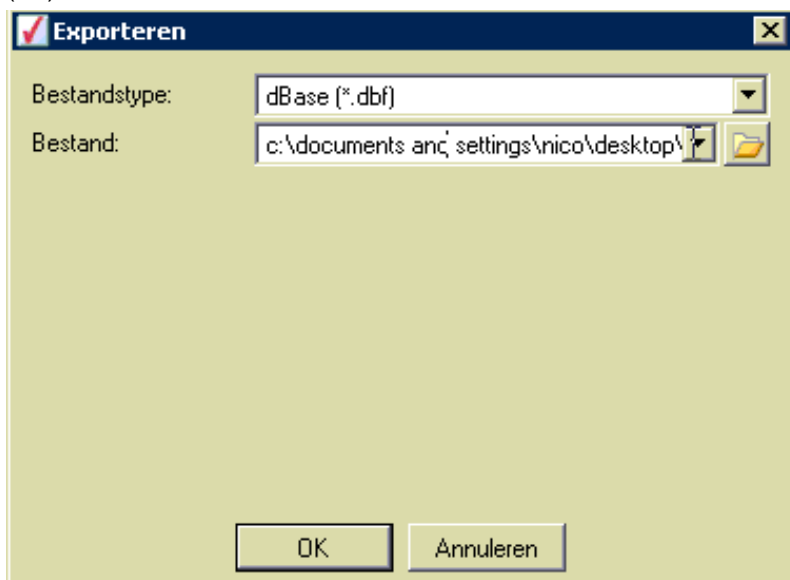

Import - instellingen

Open het juiste Visionplanner bestand (*.vp)

Kies in het menu 'Actuele cijfers' de optie 'Importeren'



Klik op de knop '**Bewerken**', een nieuw venster verschijnt waar u de gewenste bestandstype kunt kiezen.

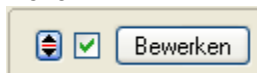

Kies de juiste administratie.

Nu kunt u het geëxporteerde bestand kiezen dmv de knop "Administratie".

Eventueel kunt u specifieke instellingen plegen en/of de inhoud controleren via "Kolommen toewijzen".

Importeren

Het daadwerkelijk importeren van gegevens wordt in dit document niet besproken.

U kunt het onderdeel import in de Visionplanner helpfile terugvinden.

Indien u in het schermje zoals hierboven aangegeven bent kunt u ook F1 drukken.