



Sentai - Visionplanner

Visionplanner

feb 2009

Versies

Deze import is getest met de volgende programma versies:

(Getest maar versie onbekend)

Randvoorwaarden

Om deze import te kunnen gebruiken, moeten de volgende gegevens bekend zijn:

- Gebruikersnaam en wachtwoord voor toegang tot de gegevens
- FTP programma om bestanden over te zetten

Gegevens

Deze import kan de volgende bestandsgegevens uit het pakket Sentai lezen:

- Grootboekrekeningnummer
- Grootboekrekening naam
- Bedrag debet
- Bedrag credit

Export - Exporteren vanuit Sentai

Binnen Sentai kunt u via General Ledger de gegevens exporteren:

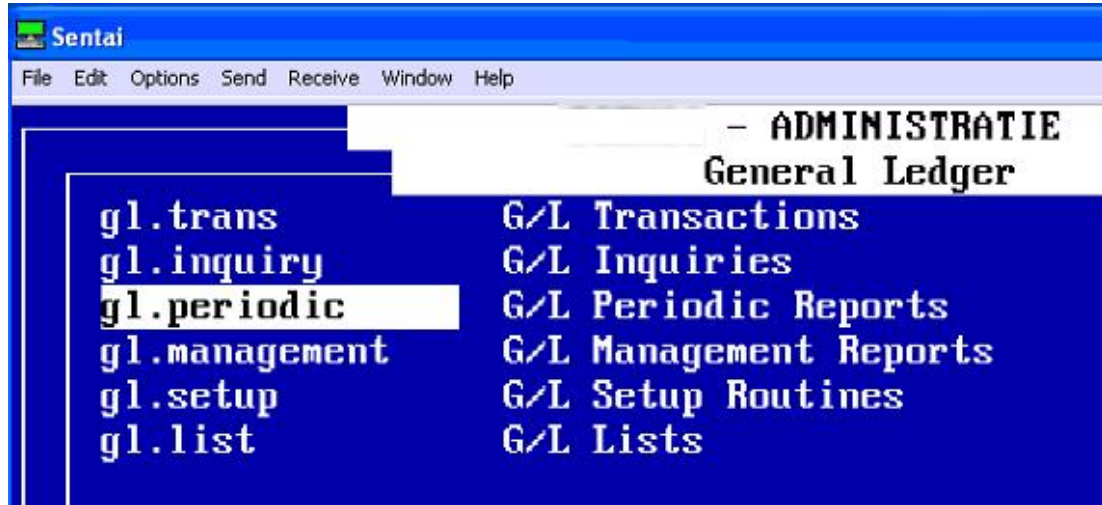

Kies gl.periodic, trial.balance om in het uiteindelijke export dialoog te komen:

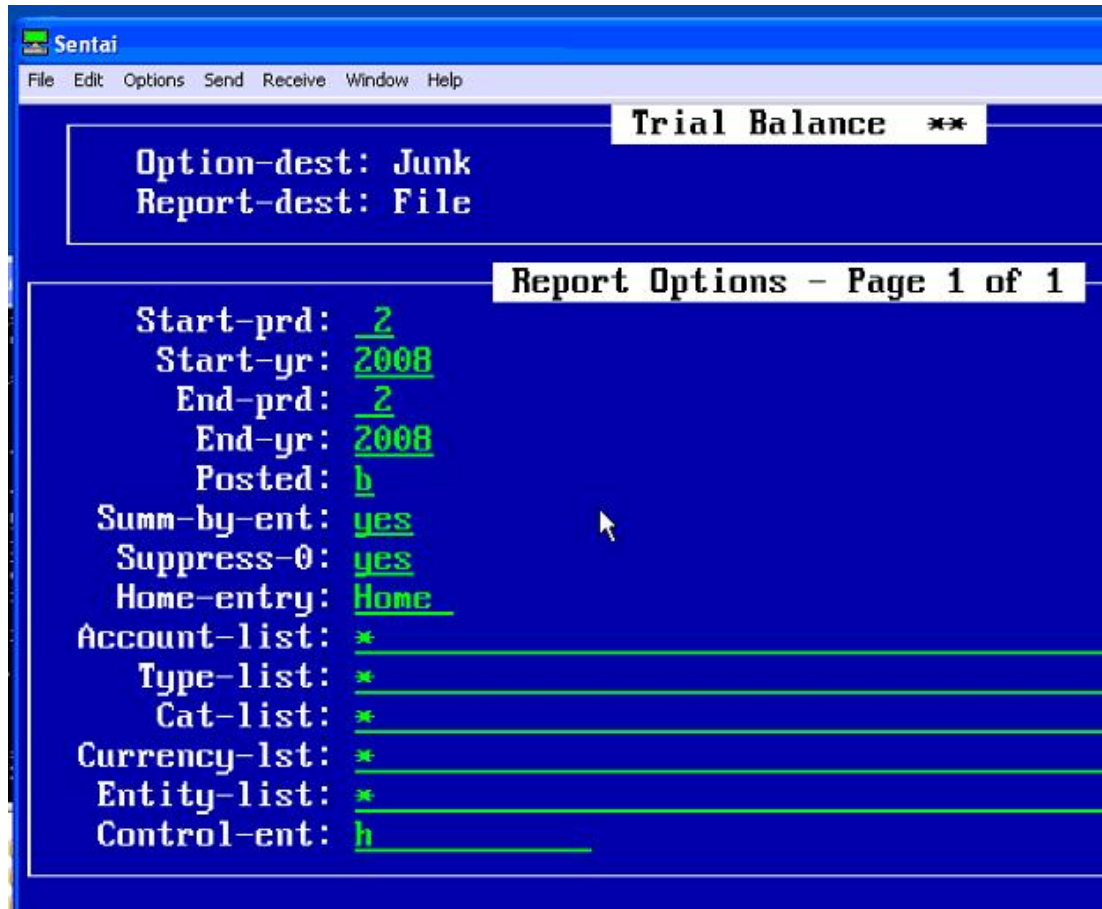

De instellingen hierboven zijn maar een voorbeeld.

In dit voorbeeld wordt een enkele periode geëxporteerd, als alternatief kunt u ook een heel jaar exporteren.

U dient erop te letten dat *Report-dest* de uiteindelijke bestandsnaam vormt.

In dit geval **File.txt**

Export - Geëxporteerde bestand naar lokaal kopiëren

Daar u Sentai binnen een terminal sessie draait kunt u wellicht met hetzelfde programma of mbv een ander ftp programma het bestand van deze server naar lokaal overzetten.

Het bestand staat vooralsnog op de server.

U kunt mbv Windows Explorer het IP-adres (ipv een gewone folder) van de server opgeven.

Zoals <ftp://180.77.55.11>

Na authenticatie kunt u dan de folder vinden waar het geëxporteerde bestand staat.

Ook via een DOS box (cmd.exe) kunt u mbv [ftp.exe](#) het bestand kopiëren zoals:

- 1) Start **cmd.exe** via Windows – uitvoeren.
- 2) Type ftp IP-adres zoals [ftp 180.77.55.11](#) en druk op enter.
- 3) Er wordt om een gebruiker gevraagd (authenticatie).
- 4) Nadat u ingelogd bent kunt u **get file.txt** invoeren en op enter drukken.
- 5) Het bestand wordt nu naar lokaal overgezet.
- 6) Verlaat de ftp sessie.

U heeft nu het bestand en u kunt binnen Visionplanner voor dit bestand kiezen en inlezen.

Opmerking, het hierboven genoemde IP-adres is maar een voorbeeld, vraag aan de systeembeheerder het juiste IP-adres.

Import - instellingen

Open het juiste Visionplanner bestand (*.vp)

Kies in het menu 'Actuele cijfers' de optie 'Importeren'



Klik op de knop 'Bewerken', een nieuw venster verschijnt waar u de gewenste bestandstype kunt kiezen.

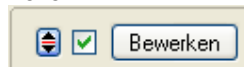

Kies bij Type administratie voor

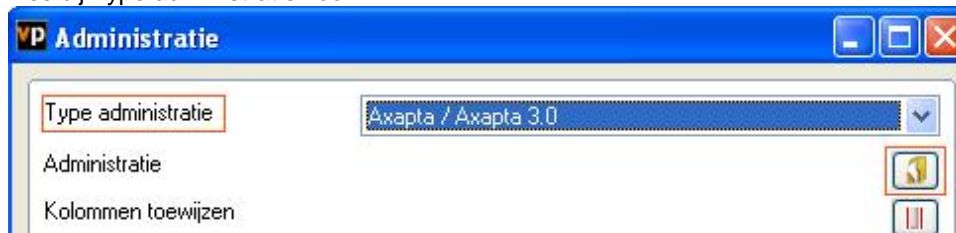

Nu kunt u het geëxporteerde bestand kiezen dmv de knop "Administratie".

Eventueel kunt u specifieke instellingen plegen en/of de inhoud controleren via "Kolommen toewijzen".

Importeren

Het daadwerkelijk importeren van gegevens wordt in dit document niet besproken. U kunt het onderdeel import in de Visionplanner helpfile terugvinden. Indien u in het schermje zoals hierboven aangegeven bent kunt u ook F1 drukken.