



# UniSPeqs Solutions Visionplanner

Visionplanner

11 november 2009

Import ID 1046



## **Versies**

Deze import is getest met de volgende programma versies:

Onbekend

## **Randvoorwaarden**

Om deze import te kunnen gebruiken, moeten de volgende gegevens bekend zijn:

- Naam en poort van de database server
- Naam van de bestandsdsn (odbc > computergegevensbron > 'unisqueqs')
- Gebruikersnaam en wachtwoord voor toegang tot de gegevens

## **Gegevens**

Deze import kan de volgende gegevens uitlezen:

- Grootboekrekeningnummer
- Grootboekrekening naam
- Bedrag debet
- Bedrag credit
- Boekjaar
- Periode

## Koppeling - instellingen

Kies binnen het verbindingsscherm voor ODBC en selecteer 'Verbindingsreeks' en kies 'Opstellen' zoals:



Let op, na 'Opstellen' dient u hier de gebruikersnaam en wachtwoord opnieuw op te geven. 'Opslaan van wachtwoord toestaan' dient aangevinkt te zijn.

U kunt nu de unispecs dsn kiezen, let op de naam kan afwijken.  
Indien u de dsn niet ziet staan raadpleeg dan uw systeembeheerder.  
Zonder deze koppeling kunt u niet verder.  
Het schermje zal er ongeveer zo uitzien:

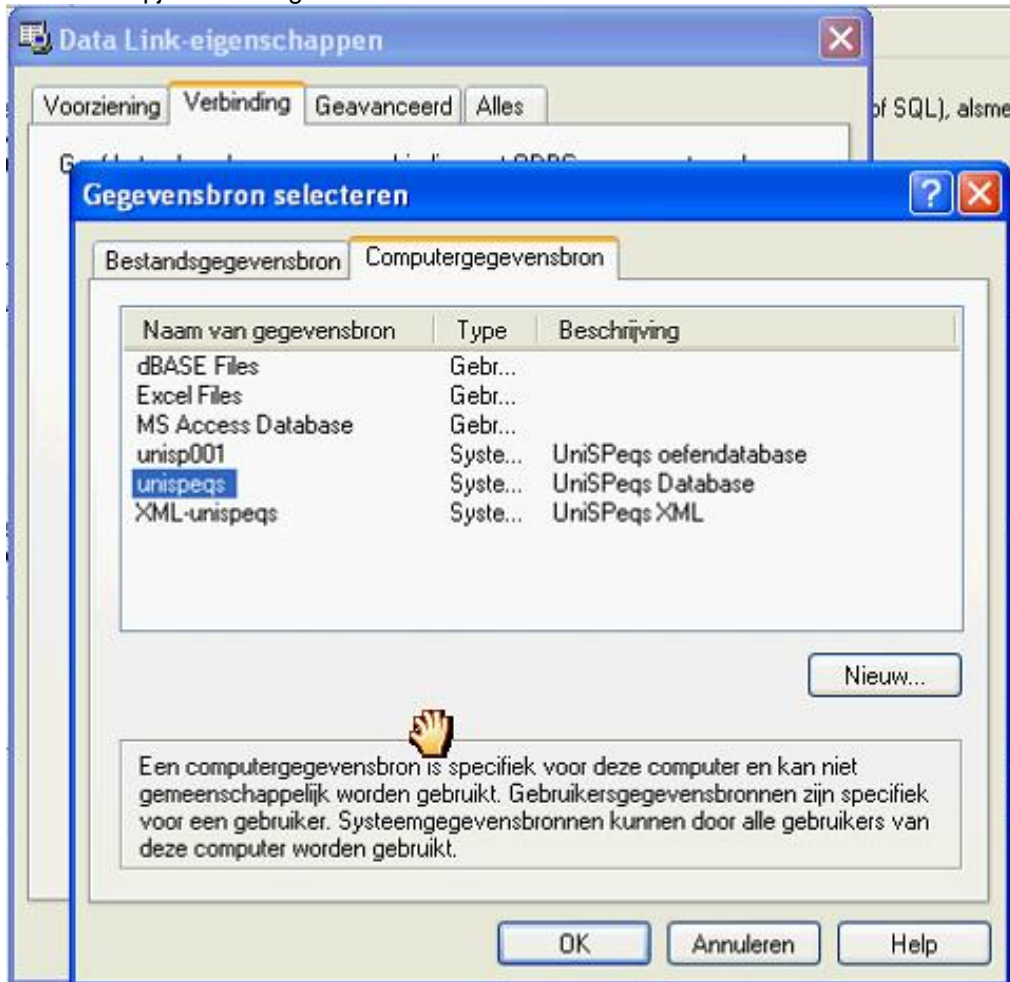

Kies OK, het volgende schermje verschijnt:



Vul de alle gegevens in, de gebruikersnaam en wachtwoord dient u zowel in dit scherm als in het datalink schermje op te geven (zie ook vorige pagina).

Import - instellingen

Open het juiste Visionplanner bestand (\*.vp)

**Kies in het menu 'Actuele cijfers' de optie 'Importeren'**



Klik op de knop '**Bewerken**', een nieuw venster verschijnt waar u de gewenste bestandstype kunt kiezen.

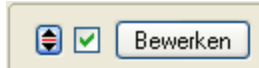

Kies de juiste administratie.

Nu kunt u het geëxporteerde bestand kiezen dmv de knop "Administratie".

Eventueel kunt u specifieke instellingen plegen en/of de inhoud controleren via "Kolommen toewijzen".

## Importeren

Het daadwerkelijk importeren van gegevens wordt in dit document niet besproken.

U kunt het onderdeel import in de Visionplanner helpfile terugvinden.

Indien u in het schermje zoals hierboven aangegeven bent kunt u ook F1 drukken.