



Vemasoft Visionplanner

Visionplanner

4 september 2009

Import ID 0295



Versies

Deze import is getest met de volgende programma versies:

2007.01-1a

Randvoorwaarden

Om deze import te kunnen gebruiken, moeten de volgende gegevens bekend zijn:

- Gebruikersnaam en wachtwoord voor toegang tot de gegevens

Gegevens

Deze import kan de volgende gegevens uitlezen:

- Grootboekrekeningnummer
- Grootboekrekening naam
- Bedrag debet
- Bedrag credit

Export selectie

Het Vemasoft programma kent verschillende exporteer definities waaronder *VisiePlan*. *VisiePlan* is de oude naam voor de huidige Visionplanner producten.

Kies via menu Algemeen > Instellingen > Rapportage voor Visieplan zoals:

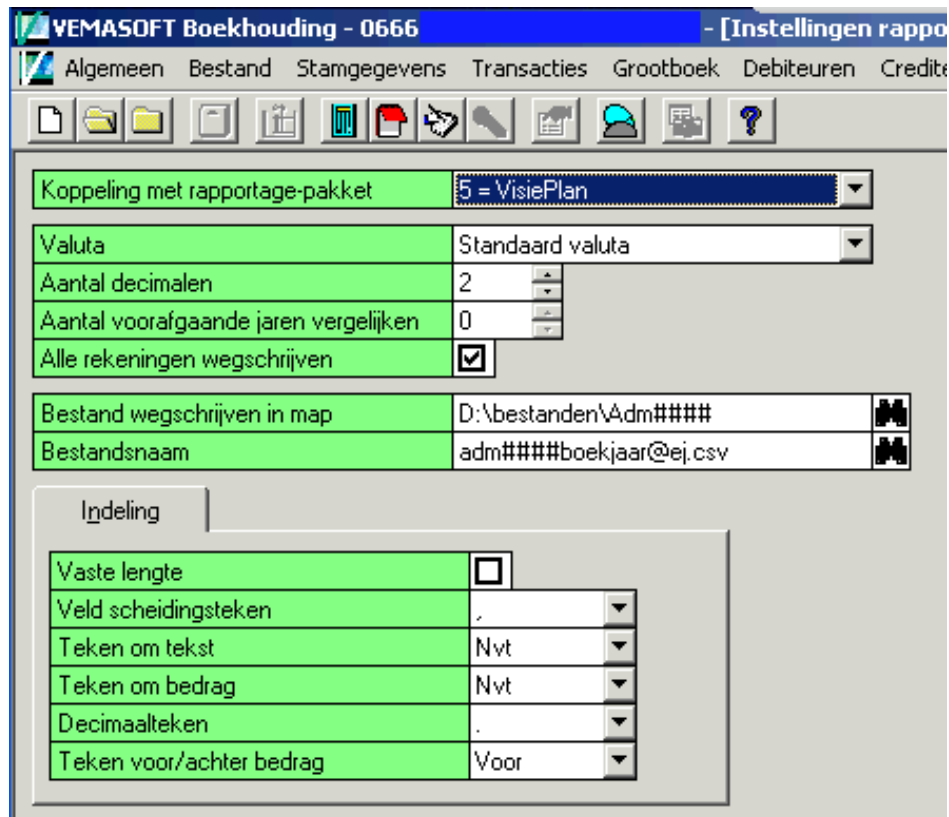

Ziet u hier geen Visieplan of Visionplanner bij staan, neem dan contact op met Vemasoft.

Exporteren

Om te exporteren kiest u voor menu grootboek > Rapportage zoals:

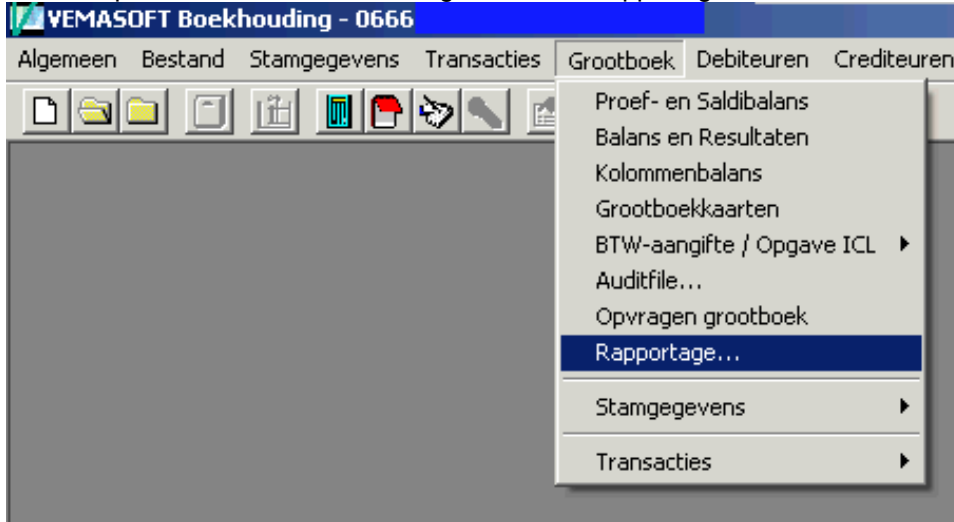

Het volgende scherm wordt getoond:

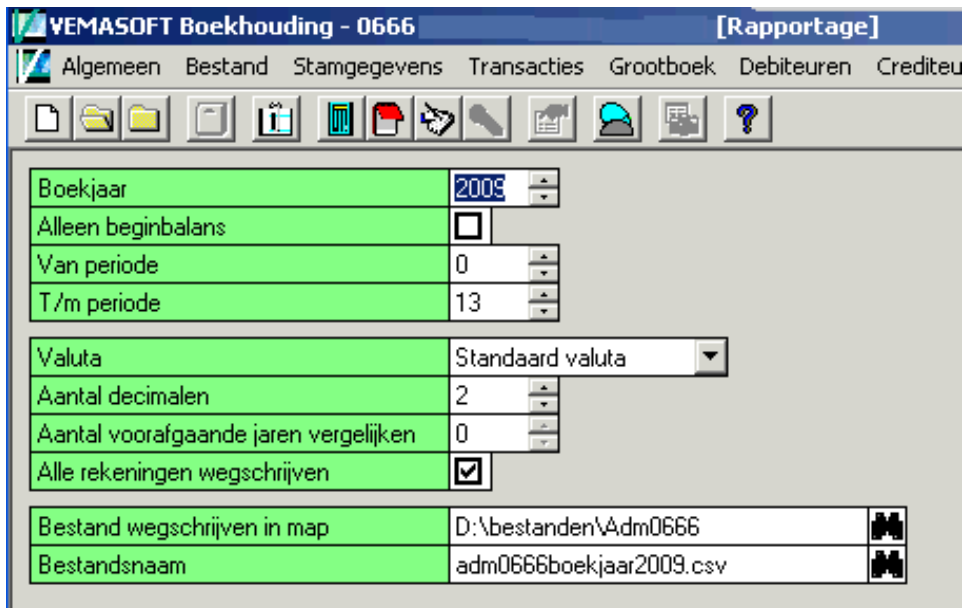

Kies de juiste periode en exporteer, het bestand wordt nu aangemaakt, binnen Visionplanner kiest u dan voor dit bestand om te openen.

Import - instellingen

Open het juiste Visionplanner bestand (*.vp)

Kies in het menu 'Actuele cijfers' de optie 'Importeren'



Klik op de knop '**Bewerken**', een nieuw venster verschijnt waar u de gewenste bestandstype kunt kiezen.

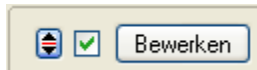

Kies de juiste administratie.

Nu kunt u het geëxporteerde bestand kiezen dmv de knop "Administratie".

Eventueel kunt u specifieke instellingen plegen en/of de inhoud controleren via "Kolommen toewijzen".

Importeren

Het daadwerkelijk importeren van gegevens wordt in dit document niet besproken.

U kunt het onderdeel import in de Visionplanner helpfile terugvinden.

Indien u in het schermje zoals hierboven aangegeven bent kunt u ook F1 drukken.