



iMuis Excel export Visionplanner

Visionplanner

29 december 2009

Import ID 0141



Versies

Deze import is getest met de volgende programma versies:

iMuis 3.6.1s

Randvoorwaarden

Om deze import te kunnen gebruiken, moeten de volgende gegevens bekend zijn:

- Toegang tot de gegevens
- Aanwezigheid van Excel t.b.v. import.

Gegevens

Deze import kan de volgende gegevens uitlezen:

- Grootboekrekeningnummer
- Grootboekrekening naam
- Bedrag debet
- Bedrag credit

Exporteren

Kies binnen onderdeel rapporten voor proef/saldibalans zoals:

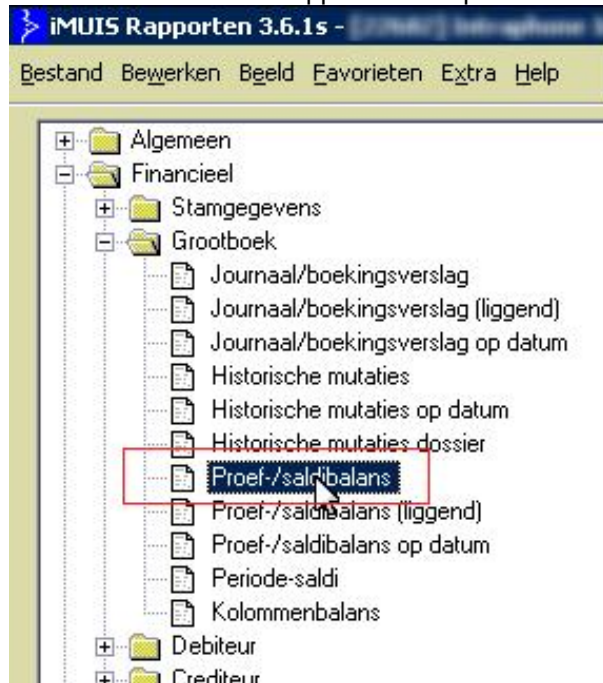

Kies nu voor Microsoft Excel zoals:

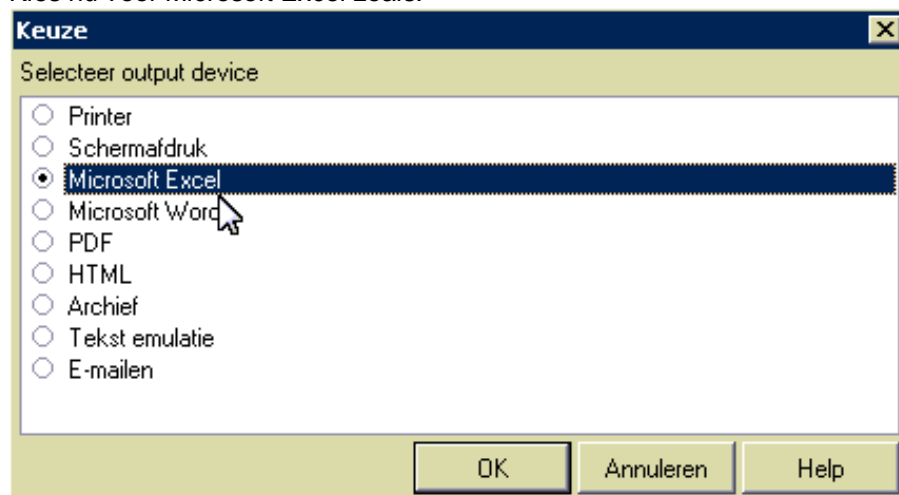

Gebruik de onderstaande instellingen met gewenste periode zoals:

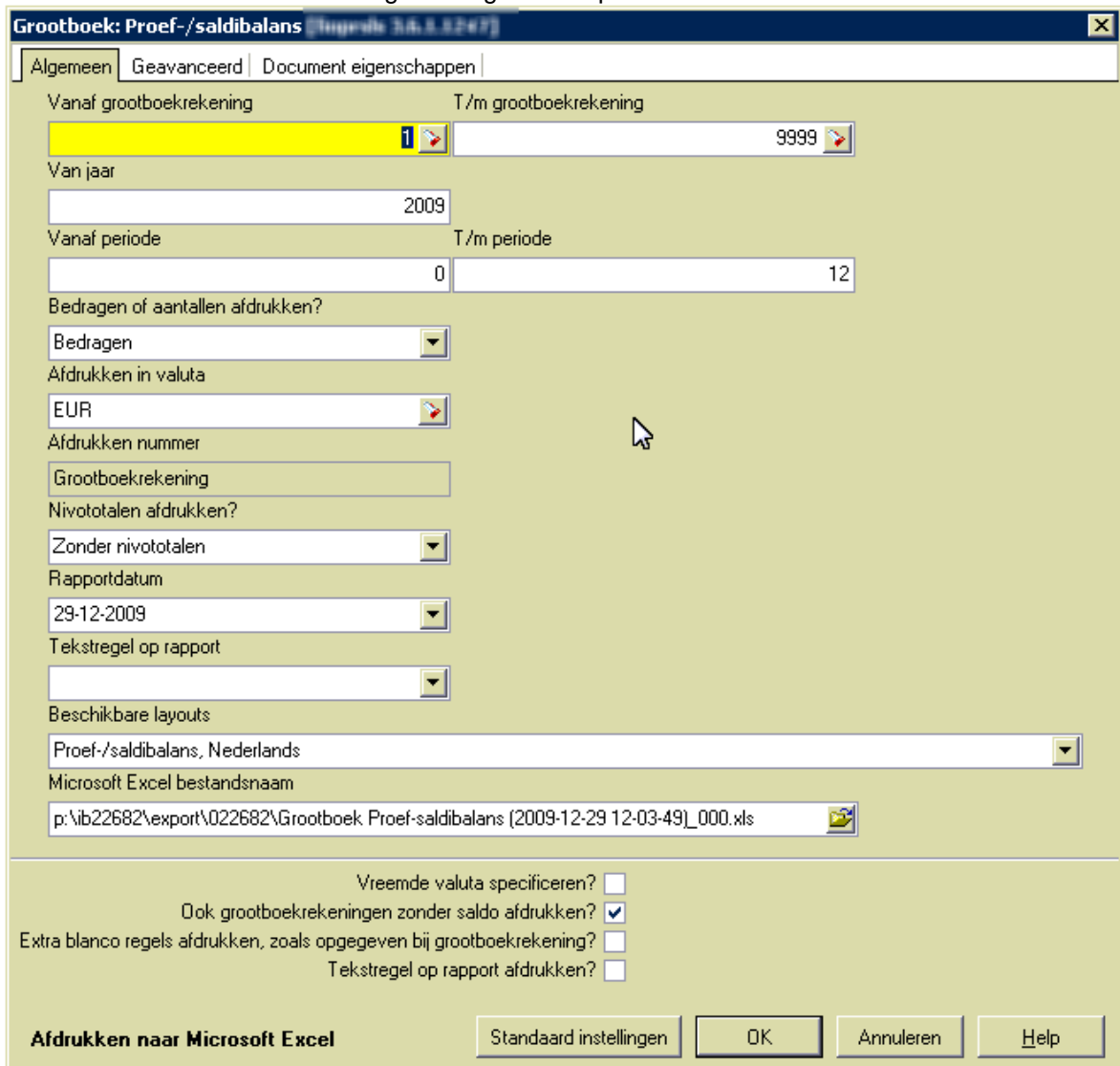

En:

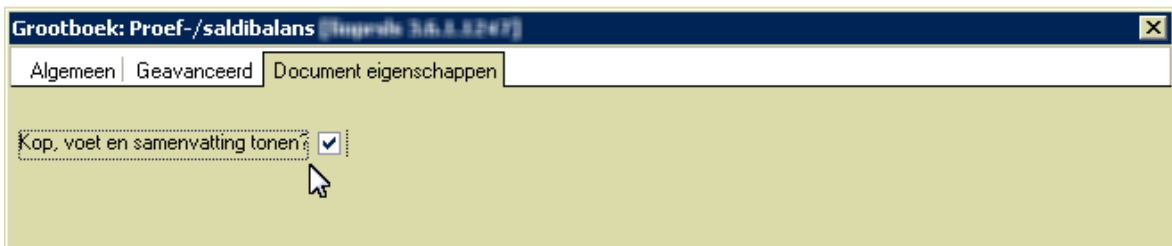

U kunt nu het bestand inlezen binnen Visionplanner.

Import - instellingen

Open het juiste Visionplanner bestand (*.vp)

Kies in het menu 'Actuele cijfers' de optie 'Importeren'



Klik op de knop '**Bewerken**', een nieuw venster verschijnt waar u de gewenste bestandstype kunt kiezen.

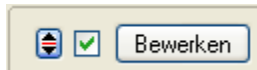

Kies de juiste administratie.

Nu kunt u het geëxporteerde bestand kiezen dmv de knop "Administratie".

Eventueel kunt u specifieke instellingen plegen en/of de inhoud controleren via "Kolommen toewijzen".

Importeren

Het daadwerkelijk importeren van gegevens wordt in dit document niet besproken.

U kunt het onderdeel import in de Visionplanner helpfile terugvinden.

Indien u in het schermje zoals hierboven aangegeven bent kunt u ook F1 drukken.